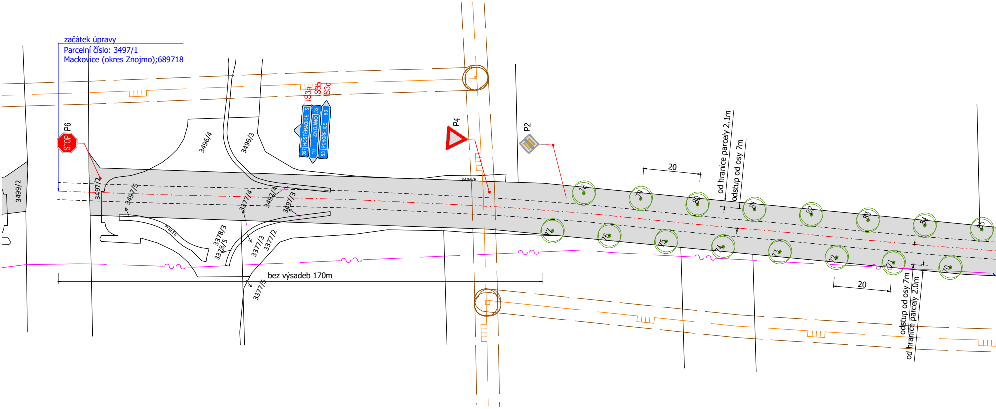
začátek úpravy
Parcelní číslo: 3497/1
Mackovice (okres Znojmo);689718
P6
STOP
3499/2
3497/2
3497/5
3496/4
3496/3
IS3a
IS3b
IS3c
397 HOSTĚRADICE 5
19 ZNOJMO 53
53 POHOŘELICE 53
3377/4
3497/4
3497/3
3378/4
3378/3
3378/5
3377/3
3377/2
3377/5
bez výsadeb 170m
P4
3496/6
P2
20
od hranice parcely 2.1m
odstup od osy 7m
78
79
80
81
82
83
84
85
77
76
75
74
73
72
71
70
20
odstup od osy 7m
od hranice parcely 2.0m

Podkladová mapa KN © Český úřad zeměměřický a katastrální

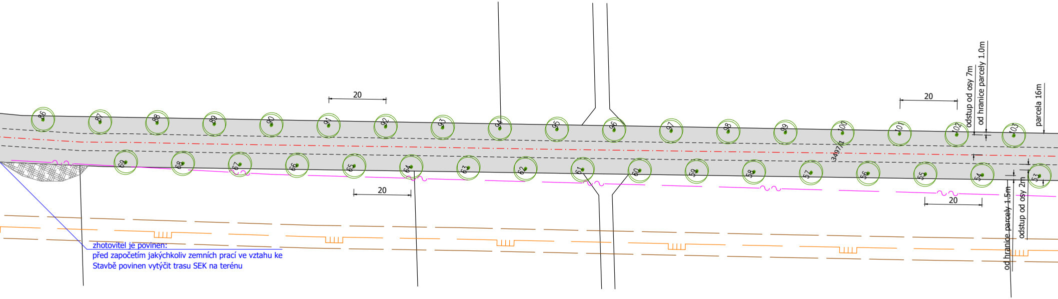
86
87
88
89
90
91
92
93
94
95
96
97
98
99
100
101
102
103
69
68
67
66
65
64
63
62
61
60
59
58
57
56
55
54
53
20
20
20
20
odstup od osy 7m
od hranice parcely 1.0m
parcela 16m
3497/1
od hranice parcely 1.5m
odstup od osy 2m

zhotovitel je povinen:
před započetím jakýchkoliv zemních prací ve vztahu ke
Stavbě povinen vytýčit trasu SEK na terénu

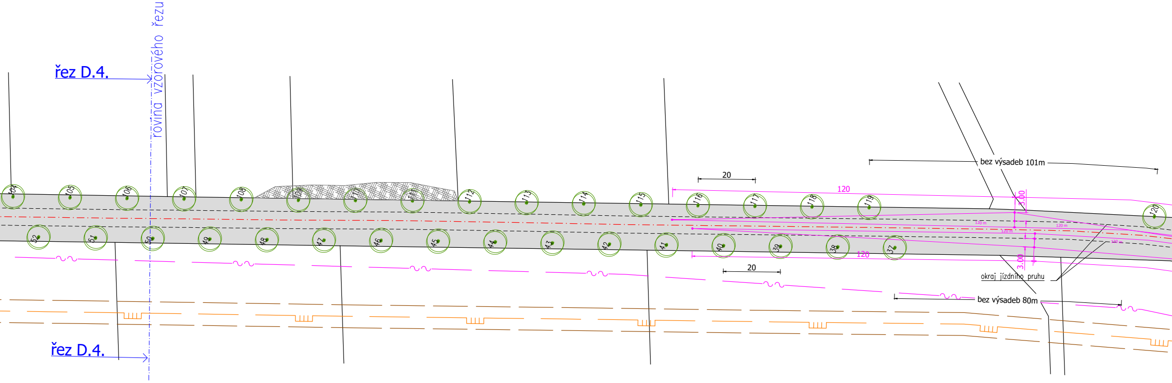
řez D.4.
rovina vzorového řezu
104
105
106
107
108
109
110
111
112
113
114
115
116
117
118
119
120
52
51
50
49
48
47
46
45
44
43
42
41
40
39
38
37
20
120
bez výsadeb 101m
3.00
120 m
120 m
120 m
120 m
120
20
3.00
okraj jízdního pruhu
bez výsadeb 80m
řez D.4.

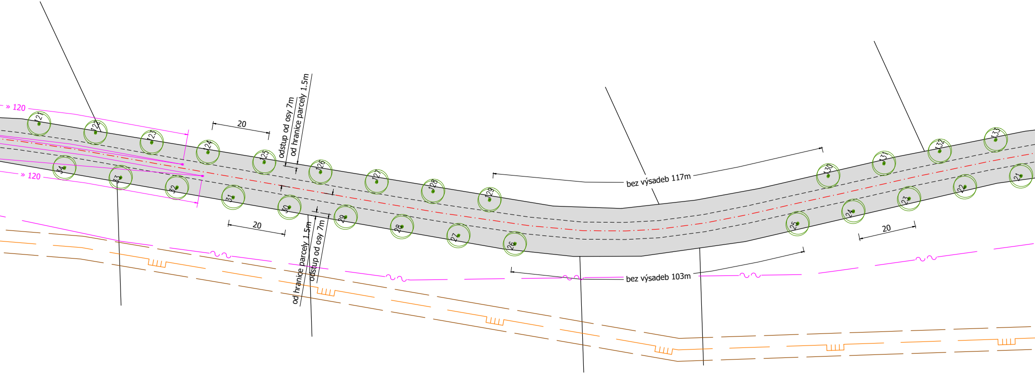
» 120
» 120
20
odstup od osy 7m
od hranice parcely 1.5m
20
od hranice parcely 1.5m
odstup od osy 7m
bez výsadeb 117m
bez výsadeb 103m
20
121
122
123
124
125
126
127
128
129
130
131
132
133
34
33
32
31
30
29
28
27
26
25
24
23
22
21

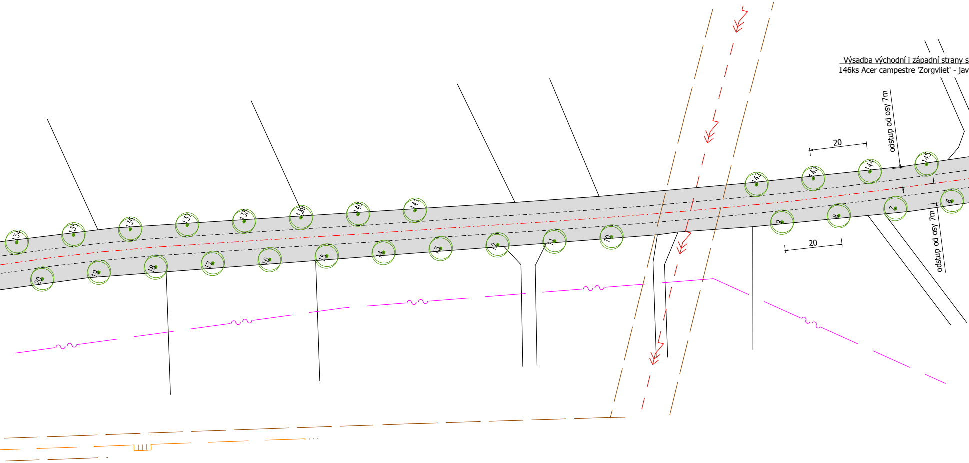

Výsadba východní i západní strany s
146ks Acer campestre 'Zorgvliet' - jav
odstup od osy 7m
20
134
135
136
137
138
139
140
141
142
143
144
145
6
7
8
9
20
10
11
12
13
14
15
16
17
18
19
20
odstup od osy 7m

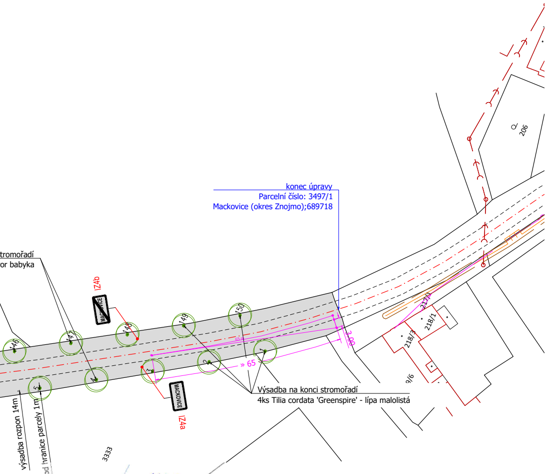
konec úpravy
Parcelní číslo: 3497/1
Mackovice (okres Znojmo);689718
tromořadí
or babyka
IZ4b
MACKOVICE
IZ4a
146
147
148
149
150
1
2
3
4
5
65
» 65
3.00
217/1
218/1
218/3
9/6
206
3333
výsadba rozpon 14m
od hranice parcely 1m
Výsadba na konci stromořadí
4ks Tilia cordata 'Greenspire' - lípa malolistá

POLICIE ČESKÉ REPUBLIKY
KRAJSKÉ ŘEDITELSTVÍ POLICIE
JIHOMORAVSKÉHO KRAJE
DOPRAVNÍ INSPEKTORÁT
11.5.2023

klad listů, m 1:25 000

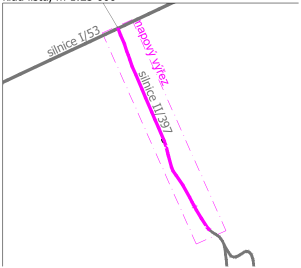
silnice I/53
mapový výřez
silnice II/397

Správa a údržba silnic
Jihomoravského kraje,
příspěvková organizace kraje
Žerotínovo náměstí 449/3, 602 00 BRNO
IČO: 709 32 581 (6)

LEGENDA MAPA DKM:

STAV	NÁVRH	POPIS
487		mapa kn - Hranice parcel / Čísla pozemkových parcel
		mapa kn - Vnitřní kresba
		mapa kn - Hranice budov
		mapa kn - Hranice katastrálního území

LEGENDA :

STAV	NÁVRH	POPIS
	137	strom navržený k výsadbě / číslo vysazované dřeviny
○		ostatní dřeviny v okolí, neinventarizované (strom)
		stávající osa komunikace
		krajnice komunikace
▨		skupina stromů bez zásahu mimo pozemek investora
▒		parcela dotčená výsadbou
		rozhledové poměry

LEGENDA SÍTÍ:

STAV	NÁVRH	POPIS
		jev TE05L00 vedení V35 - ochr. pásmo vedeni 7m
		jev TP04L00 vedení plynovodu VTL
		jev TS03L00 spoje - telekomunikační vedení (O2)
		jev TV05L00 vodovod
		jev TC05L00 síť kanalizačních stok

Poznámka:
Polohy inž. sítí převzaty od správců sítí a z Územně analytických pokladů, 2020. Před zahájením prací vyzve Zhotovitel pověřeného pracovníka správce dané sítě pro určení přesné polohy sítě v terénu. V případě, že se poloha sítě zaměřené v terénu odlišuje od zákresu ve výkresu bude po dohodě se správcem sítě a investorem návrh upraven.

Charakteristika území:

Místo stavby:	Číslo úseku 3411A019 3411A034 Stavba je realizovaná mezi uzlovými body Číslo uzlového bodu 3411A019 a Číslo uzlového bodu 3411A034 Celková délka úseku je 1.9 km.
Místo stavby dle KN:	parcela č. 3497/1, k.ú. Mackovice (okres Znojmo);689718
Vlastnické právo:	Jihomoravský kraj, Žerotínovo náměstí 449/3, Veveří, 60200 Brno

0 10 20 30 40 50m Měřítko 1 : 1000

05/2023 Aktualizace po zapracování připomínek Policie ČR

akce :

Obnova silničního stromořadí silnice II/397

investor :	Správa a údržba silnic Jihomoravského kraje	
zpracovatel :	Ing. Jaroslav Krejčí, Na Svahu 408/18, 669 02 Znojmo	
autorizovaná osoba :	Ing. Jaroslav Krejčí, ČKA : 02 947	pare č.:
obsah :	D.3. Návrh výsadeb	
datum :	stupeň :	měřítko :
04/2023	DPS	1:1 000 / formát 11A4